# 求是報

社址福州南台大廟前
登記證 中宣會字第二四八九號 內政部警字第四五九七號
本報總機三〇一六一 電話二〇四五
本日出版二大張
第六千〇八十六號


## 介紹良藥

客有自花柳界來者染得痳毒渾身潰爛痛癢難堪雖服多種解毒藥餌均不見效正在憂鬱悶之間適有老于醫界者告以盧詩如去濕消毒丸專治各種濕毒花柳毒陰瘡惡咒癬疥便遺毒等症無論久年新患服之必有奇效曷姑試之唯須向福州台江汎及橋南觀音井中和藥房購服切勿貪廉怕遠以免魚目混珠客聆言卽往該舖購買僅服兩瓶而年餘之苦痛一旦消除雖云醫者指示之功究亦該藥靈驗之所致也書以告世之同病者

## 華僑賓館 宿舍部 茶點部 廣告

本館開幕業已數月房間餐廳之寬敞空氣光線之清亮器具佈置之新鮮均蒙各界謬獎際茲公會改組倡辦種種實業徵求各界合作之秋本館與迎賓館有負招待聯絡之使命自應特別優待

（宿舍部）
房間包間起碼六角
膳食每位每天起碼二角
（一）粗細佳點燒烤便酌
（二）中西酒席盤菜拚和

（茶部）
擇定十一月五日開幕
（三）開房聚飧不收房金
（四）宴會出槓悉從尊便

館址台江第一碼頭
電話台業務股二三八
交際股二八八
本館業務股主任黃慶林啓

上海新亞藥廠駐閩辦事處
福州台江路七十六號
電話二三三八　電報二〇〇〇

## 眸凝秋水意托微波

在我們詩詞中間有不少此類語句足見明眸善睞秋水爲神幾千年來已爲美之必要條件矣此條件現仍如是後亦如是但眸何以明蓋臟腑潔清之結果也苟體內污物壅滯必至目呆睛黃了無生氣矣所以要清澈晶熒之美眼必須保持內臟之潔淨玲瓏清導丸卽爲適應此項用途之妙品也清導丸爲韋廉士醫生藥局奇效之潤腸劑環宇馳名因其藥性和平而功力確切能清內腑並保其履行排洩廢料之職務焉不僅有造成明眸華眼之功效更能使人精神健旺容光煥發口氣芬芳對于日常工作不感疲倦厭煩請不時香服一劑清導丸俾身體常佳容貌常好可也

清導丸各藥房皆有出售或逕向上海江西路四五一號韋廉士醫生藥局購買每瓶大洋七角六瓶三元五角郵力免收

## 醫生用以樂其妻其康孥其病家之偉人健康保障

具此偉大助力於醫生之健康保障即世界馳名補血健腦韋廉士醫生紅色補丸與兒科良藥嬰孩自己藥片是也下錄杜正卿醫師來書即其證例之一杜醫現任福建古田縣政府保安隊醫官兼古田麻瘋醫院及史華伯中學校醫生近自其寓所（古田二保四十九號）來書云『余因醫務煩勞致身體虧弱精神疲憊自服韋廉士醫生紅色補丸精理煥發體氣壯旺內子於客秋產後體氣虛損服韋廉士醫生紅色補丸後未幾身體壯健舍下子女偶有不適但投嬰孩自己藥片亦奏奇效凡遇病家患貧血體虛神衰力弱以及婦女疾病者投以韋廉士醫生紅色補丸咸收美滿之效果舍下合家之得享康樂病家之獲免疾苦皆出自韋廉士醫生紅色補丸及嬰孩自己藥片之所賜也感佩』

韋廉士醫生紅色補丸統治血虧腦弱各症屢試屢驗嬰孩自己藥片爲治理小兒胃腸及出牙各症之美味王道靈藥

各藥房均有出售或向上海江西路四五一號韋廉士醫生藥局函購定價韋廉士醫生紅色補丸每瓶一元五角六瓶八元嬰孩自己藥片每瓶七角六瓶三元九角郵力一概不取

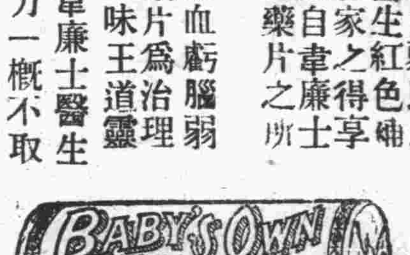


## 何任疼痛妨君工作？

常有人其工作效率原甚美滿只因身有疼痛不得不草率將事聊以塞責君如不幸而爲此種人之一請用紐祿豐以助君一臂之力祇要試服此新式止痛專藥一兩片數分鐘後痛卽解除君之工作效率又可如常美滿矣

陝西澄城救濟院醫療所丁景禮君來書云『鄙人前患頭痛及腹部疼痛工作被妨心甚苦之旋於報端閱悉紐祿豐止痛

功效因購服之果然疼痛卽止又能工作照常矣』

紐祿豐爲一安全純潔之止痛藥善止各種神經肌肉疼痛卽對于治理傷風發熱流行性感冒亦一樣靈效一樣有益

各藥房皆有出售每瓶大洋二角或向上海江西路四五一號韋廉士醫生藥局備購一次購五瓶者大洋一元郵力不取不滿五者每瓶一角郵力另加

「裝管分大中兩種」

今日即購一管

李施德霖牙膏之潔齒也。更速更佳。且更澈底。雖齒牙焦黃，亦奏效如神。無論翳膩污斑，均可速即除去。又能堅固牙齦。奮新口腔。請今後三十天中一試用之。

李施德霖牙膏
LISTERINE TOOTH PASTE
（十一）

## 贈送——兒童良友 大士牌觀音散啓事

逕啓者敝藥房經理安平藥廠所製之大士牌觀音散專治兒童百病臻進兒童健康荷蒙 各界人士贊許茲爲推廣營業並酬謝惠顧諸君雅意起見特由即日起贈送觀音散五千包以贈完爲止不收分文特此通告

贈送辦法列左

一，本市：以剪此廣告爲憑，由本人直向敝藥房索取，
二，外縣：可直接函寄本藥房，唯須附郵票五分詳列姓名住址並本廣告一紙爲据，
三，每人一包爲限，多者恕不奉贈，

福州總經理觀井路診壽堂西藥行啓

# 日方昨在平市耀兵

## 大批部隊陸續穿行

### 津市有人陰謀引起騷動 當局在法租界捕獲主犯

### 宋哲元昨由平赴津

北平三日電　平通豐津各地日軍二日集中豐台三日晨九時起陸續穿行平市計進朝陽門而出廣安門之日軍如下晨九時有裝甲二輪摩托車三輛上裝機槍數架後隨小型裝甲車一輛附帶小鋼砲一門九時半六輪大載重汽車十二輛上蓋以柳枝柴草等掩蔽車內均有武裝兵士押行十時有大坦克車三輛小鋼甲車一輛野砲一門并有載重汽車數輛裝軍用品共由士兵四十餘名押行十一時一刻有輕機關砲二門大汽車六輛十時半有高射機槍一架小坦克車二架鉄甲車一輛附帶機槍二架并載重汽車數輛滿裝軍用品下午仍有少數裝甲車坦克車及載重汽車陸續穿行至於大批部隊約千餘名則由取渠門而入出廣安門市民當日經過時均駐足觀看中外攝影記者均被拒絕因而起爭端全市警察亦均出動維持治安

天津三日電　三日晚津市警察保安隊仍全體出動嚴加戒備聞此間有人陰謀引起騷動藉使地方秩序失常公安局偵緝隊二日晚在法租界捕獲主犯秦某一名已嚴予訊究旋市府發表本年冬防已佈置妥貼開始實施各保安偵緝等隊加緊工作晝夜梭巡負責保護安甯與秩序地方治安絕對無虞云

北平三日電　宋哲元三晨赴南苑檢閱部隊至午返城在邸接見秦德純等對各項政務有所指示下午二時偕德耀等乘專車赴津主持任女公子婚禮何日返平尚未定

# 段祺瑞臨終曾留下遺囑

## 望國人團結禦侮

### 遺體定明日以僧裝大殮 蔣院長及各長官均有唁電

上海三日電　段祺瑞臨終前曾留下遺囑盼國人團結救亡禦侮係由曾毓雋手筆　段氏遺體定五日以僧裝大殮

南京三日電　段芝泉在滬逝世噩耗至京後各界多電唁誌哀蔣院長三日特電唁段駿良云上海段駿良兄禮鑒冬(二日)電驚悉尊公棄養昊天不弔喪我元勳木壞山頹彌深痛悼惟希順變節哀以襄大事特電奉唁蔣中正江「三日」印

南京三日電　政院所屬各部會長官三日電唁段駿良云上海駿良兄禮鑒驚聞芝泉先生逝世天不憫遺國失耆宿緬懷勳業痛悼何似惟希順變節哀勉襄大事特電奉唁孔祥熙蔣作賓張羣何應欽陳紹寬吳鼎昌王世杰張嘉敖俞飛鵬吳忠信陳樹人劉瑞恒翁文灝何廉同叩江(三日)印

# 西班牙反政府軍宣稱 進攻馬德里有重要進步

## 馬德里政府實行大規模改組

南京三日路透電　據西班牙反政府軍宣稱彼等之進攻馬德里已獲重要進步既佔據距京西南十哩之維拉維西沃薩又在阿倫瑞馬德里大道上進至距京畿郊外電車終點三哩之內今晨黎明國民軍開始砲轟僅距京九哩之政府空軍吉太菲機將以步兵進攻預料吉太菲可在數小時內陷落京北山之山隘而向維拉瑞巴進發之國民軍現正度越瓜達賴瑪如國民軍佔領該鎮則愛斯哥里爾政府之地位將受嚴重之威脅西班牙巴薩羅納城二日哈瓦斯電據此間所得消息馬德里政府當於今晚或明日實行大規模改組易為共和國防會議其中包含閣員十八人現總理巴里羅仍將担任總理兼總陸軍社會黨三閣員即航空兼海長泊里杜內長加拉查財長柰格林仍當蟬聯前總理吉羅將任宣傳部長另有全國總工會代表四人將加入內閣其中以奧利凡任司法部長以貝洛任工商部長以孟特西尼夫人任衛生部長以羅貝士任交通部長云

馬德里二日路透電　馬德里今日受叛軍空軍襲擊兩次一在晨九時一在午後五時第一次首都郊外死男子三人婦女二人及兒童三人

巴薩羅納三日路透電　馬德里內閣業已改組加入全國勞工聯合會主戰會代四人新內閣改名保障共和委員會總理加巴里羅之位置未動且兼任陸長并以孟特西尼任衛生部長現戰爭陣線之見洛任工商部長

# 新幣制推行一週年

## 某財政專家談過去觀感

南京三日電　自政府於去年十一月三日為保存國家經濟命脈并為鞏固幣制與改善金融頒布緊急法令施行新幣制政策以來節節成功迄三日適一週年記者往訪某財政專家叩詢觀感據稱一週年來法幣之流通不僅已為全國人士毫無遲疑所接受即其發行數量與推行範圍亦日益擴充此固由於國人一心一德之愛護國家且法幣準備充實基礎鞏固亦有以致之此其一新貨幣政策施行一年來雖曾受美郎佛郎風潮之間接影響然外匯價額始終盤旋於一先令二便士半左右此種匯兌之穩定業將正當對外貿易之嚴重障礙解除故一年來國際貿易已趨好轉不利之差額大為減低此其二新貨幣政策施行後物價均有合理上漲足見通貨緊縮之象已被制止此其三其他可資證實新貨幣政策成功之事實誠不勝枚舉故國內外輿論莫不一致贊許深盼全國上下對此一年來慘淡經營之收穫更應備加愛護惟此後如準備銀行之改組財政收支之平衡法幣發行之統一金融機構之調整產業金融之調劑均有待于財政當局之賡續努力以促進工商繁榮復興農民經濟云云

# 昨日國府命令

南京三日電　國府三日令一，茲修正交部組織法第七條第十九條條文公布之此令二，茲修正鐵部組織法第七條第九條第十九條條文公布之此令三，茲修正司法行政部組織法第六條第十七條條文公布之此令四，任命温毓度為交部電政司司長此令

# 香翰屏赴平

天津三日電　香翰屏二日早由京過津赴平

# 日本福島地方發生地震

上海三日電　同盟社福島電三日晨九時四十五分此間發生地震市民夢中驚醒逃出戶外斯時秩序大亂被害程度尚未查明

# 黃慕松曾養甫刁作謙等赴港答拜香港總督

廣州三日電　黃慕松曾養甫夫婦偕兩廣外交特派員刁作謙省府參謀張遠南市府秘書李芳號定四晨乘花車赴港答拜香港總督

# 不干涉西戰調委會

## 小組委會有熱烈辯論

倫敦二日路透電　自不干涉西班牙內戰調整委會代理主席橫萊茅爵發表文告具體釋文英國之建議後今日午後小組委會舉行會議時曾熱烈辯論英國所提出在西班牙各要港駐調查委員團俾不干涉協定更能實施有效之建議歷時甚久旋於討論結束後發表公告稱各會員決將今日辯論中所舉若干點提請本國政府裁奪又該委會并邀請總委會亦將各點呈報其本國政府以小組委會對於整個問題將儘早重予考慮

# 行政院昨日例會

南京三日電　行政院三晨召開二八六次例會出席蔣作賓張羣吳鼎昌張嘉敖何應欽王世杰陳紹寬陳樹人吳忠信劉瑞恒俞飛鵬翁文灝主席蔣作賓討論事項一，實業部擬公務機關購用國貨辦法草案及呈經本部登記之國貨清冊請鑒核轉呈通令施行案決議修正通過標題加暫行二字並令實部迅即籌設統一國貨公司二，魯主席韓復渠呈本年魯省遵令征工服役所修維(水旁)道路鑑臨路滋臨路業已告成惟因財政拮据橋樑涵洞未經修築仍難通車請撥款建修以便趕籌興工附具計劃預算請核示案決議交財政部會同經委會核議三，本院各部會署報告奉交審查國府交議會計年度改用歷年制一案遵經會同主計處審計部派員共同審議僉認改制為便謹擬請察案決議通過并定廿七年一月一日起實行四，立院咨復機愛斯加拉顧問屆滿于本院制定法律關係尚待諮詢之處正多仍請繼續聘用一年以資襄助案決議通過五，中國航空建設協會總會呈請維持該會原有編制預算案決議准予維持三千五百元原案六，外張實與呈奉交議復中央政治委員會決定復擬議郵陝林務局副局長芬次爾一案擬即依照該員在職年數比較公務員恤金條例第九條規定給予遺族一次恤金當否請核示案決議照案給恤并由省府立碑褒揚

# 阿王在京

## 應各方歡宴

南京三日電　阿王於三日晨分謁居正葉楚傖報告蒙情程潛馮玉祥則先後赴中央飯店訪晤阿王談甚歡洽晚六時程潛在參謀本部宴阿王邀有各要人作陪居正定四日晚歡宴

# 日人田中等竟在晉垣估屋滋擾

南京三日電　日人田中等在并按司街估屋滋擾事據最近確息該日人初次强佔該屋時即於該屋門首懸有日文木牌大意謂該屋應由日本陸軍暫行管理既而又易木牌二塊一為日文與初次文意相同一為中文則稱本屋按出賣由日本陸軍管理至十月卅日又將日文木牌改易大意為本屋本未得正當解決前由日本陸軍武官與日本外務省駐并員管理至今此項木牌仍舊懸掛并非通商口岸晉省亦未嘗承認日本能在并垣駐有官員田中等此等行為適足證其自知理屈一味狡賴

# 戴季陶在滬

## 延醫檢驗身體

上海三日電　戴季陶三日早延醫檢驗身體約一週後返京

# 賀耀祖朱家驊離洛赴京

洛陽三日電　賀耀祖朱家驊二日晚聯袂離洛赴京又劉峙商震二日離洛返汴

# 黃匪散擾建屬

## 李師派隊迎頭痛擊

### 西區吉陽被害甚劇民房焚燒一部 匪已敗竄難民正由縣府撥款賑救

建甌西區吉陽鎮居民二千餘戶每年出產澤瀉數十萬運銷各地該鄉居民平日對匪防禦極為嚴密前經陳良明等股赤匪襲攻均為擊退因此愈引起匪之痛恨此次五十六師調防浙嘉贛立貴殘匪約三百餘人乘新駐軍未到之際於十月廿八日夜突行圍攻該鄉壯丁隊倉卒應戰支持半小時竟因子彈告乏匪勢未獲即行撲滅至廿九早縣保安隊暨第三師李玉堂部周團馳援將匪包圍激戰甚烈卅一日匪已敗退惟當大軍未到以前吉陽被匪焚燬房屋約五百餘家難民已由建甌縣府撥前賑災餘款臨時救濟現我軍已積極進行追剿云

# 經徵處人員與縣府協助人員均不准兼職兼薪

## 倘有違背由縣長負責撤懲 如縣長扶同徇隱亦予嚴處

省府以各縣經徵處經徵各項省縣賦稅責專事繁所有該處辦事人員以不兼任他職為原則如事實上須由縣政府指派人員協助辦理者絕對不准兼薪仍須絕對遵照總處經徵主任之指揮努力工作增加行政效能方合此次設處征收之原旨現已決定此後倘有發覺兼薪或不受指揮或不稱職者應由該縣長負責分別撤懲倘該縣長扶同徇隱一經查實亦予嚴處以重稅務業經省府通令各縣長遵照並轉飭一體知照云

# 克安軍艦

## 定五日離省開京

馬江要港司令部克安軍艦前週由京運載煤炭來省現以起卸竣事茲悉該艦定五日由省開京云

# 李擇一昨晨飛省

省府顧問李擇一昨(三)日上午七時由滬乘中航公司南下機啟飛十一時抵省下午會入省府謁陳主席云

# 省政府任免人員一批

十月三十日省府令本府諮議張丹崖另有任用應予免去本職又委任張善繼為本府財政廳科員又令莆田稅務局長朱文襄調省所遺職務委張丹崖接充又令據莆田縣縣長請委魏弼署該縣政府督學應照准

# 陳繼堯陳松蔚禦匪殉難

## 政和縣壯丁

### 昨國府已明令褒揚

南京二日電　國府三日令政院呈據內部呈准閩省府咨為政和縣壯丁陳繼堯陳松蔚禦匪殉難擬請予以褒旌轉呈鑒核施行等語查該陳繼堯等保護桑梓舍身赴義深堪嘉尚應予明令褒揚並著行政院轉飭該管地方官署勒碑旌表以昭激勵此令

# 廈門外交團改由日領兼領袖領事

## 英領馬丁今將文件移交 特函謝李市長任內協助

駐廈外交團領袖領事原由英領馬丁充任前日接駐廈日領山田芳太郎函知日領事署升為總領事署特將領袖領事文件於三日移交日領山田芳太郎並函謝李市長在馬丁兼領袖領事任內禮貌有加且予協助表示感佩云

# 全國手工藝品展覽會

## 定明年十月一日在京開幕

### 十大類在籌備期間設一籌備委會負責籌備

南京三日電　國民經濟建設總會為研究發展地方特殊產品籌開之全國手工藝品展覽會已定明年十月一日在京開幕會期暫定一月必要時在滬續開展覽會一次聞會場將來或即假用行將落成之國際美術陳列館經建總會公布展覽會章程共六章十四條籌備委會章程共十六條及商品種類表照章程規定由經建總會蔣會長為展覽會會長鼎昌祥熙文灝三常委為副會長並以各省建廳長及直轄市社會局長為專任委員負該各省市徵集出品之費所有出品徵集種類極廣凡屬手工藝品均應有盡有計分一，服用二，飲食三，冶煉四，淘瓷五，化學六，手工機械七，竹木漆器八，文化九，美術十，其他共

# 粵新任江防司令

## 昨宣誓就職

廣州三日電　粵新任江防司令馮焯勳今早宣誓就職余漢謀監誓并致訓詞四路軍參謀長徐景唐等及各機關代表均到司令部觀禮

# 林主席昨抵滬到段宅弔唁後

## 往療養院檢驗身體

### 政躬略感疲倦已定調理之方

上海三日電　林主席乘夜車附掛花車三日晨六時五十分抵真如車站市公安局派軍樂隊奏樂保安隊四週保護楊虎俞鴻鈞蔡勁軍等到站歡迎林主席下車後由楊虎伴往霞飛路段宅弔唁旋折返金神父路私邸九時四十分往中西療養院檢驗身體由國醫陸仲安親檢至十一時十分始畢據陸醫生談林主席政躬康健僅略感疲，刻已擬定調理之方俾資調養云又吳鐵城褚民誼同車到滬

# 腎部虧弱

病痛之發生，有視為天時變遷或感冒症等之所致者，其實多半腎虧之故也，諸如腎痛之使人不安，腰痠之不能行動，關節痛疼之非常不舒，以及風濕之周身牽制，斯皆因腎部虧弱以致不能去除血液內之尿强酸而起，結果則此尿强酸質積存肌肉骨節間而成尿强酸晶，倘以顯微鏡照之，其形如碎玻璃然，而生無限之痛苦，此種情形，不可忽畧，以免日久釀成大患，第威德補腎丸為專治此種病患之著名靈藥，服後於二十四小時內，即可見確實之憑証，証明藥力已達腎部，而施其溫慰治療之工作。

第威德補腎丸能輔助腎部排出體系內之一切廢料，於背痛，骨痛，風濕，骨節痛疼，小便頻數，腎痛，腰痠及其他因腎虧而起之疾病，皆能迅速見效。

各大藥房均有出售

清尿消毒 强身延年

K62

第威德補腎丸


本館仍聘陳登瀛律師為法律常年顧問此啓

律師黃賞[illegible]　事務所龍山巷新門牌卅八號

律師林[illegible]　事務所台江路四五號　電話二七七寄號

華僑公會迎賓館[illegible]
各界僑胞所贊許前月因正在改組難免懈弛[illegible]不幸深感抱憾[illegible]內部完全改善美滿繼續辦理以竟全功期副政府優護之至意實現團結華僑之精神[illegible]福州市海外歸國華僑公會執監聯席會議議決通過在案改選本會會員陳耀明為本館總經理切實改善務期貫徹聯絡歸國華僑暨各界光顧之雅意此啓
館址大橋頭江一路　自動電話二五八四

律師陳登瀛啓事　本律師受華僑迎賓館繼續聘為法律常年顧問如有侵害法益應負保障之責此啓

連成輪船十月二十一開往南平
長安汽船十月廿一開往尤溪
勝隆汽船十月二十二開往谷口
江[illegible]汽船十月廿[illegible]開往谷口

秋高氣肅健兒逞強

# 中等聯運會 明晨九時開幕

## 分為三日在體育場比賽 競賽日程今已全部規定

本屆聯合運動會運日球類預賽已告完竣大會定明五日上午九時開幕北競賽日程已於昨(三)日編擬妥善茲探誌如下

△第一日

甲，五日上午舉行一，百公尺預賽男甲組二，百公尺預賽男乙組三，百公尺預賽男特組四，五十公尺預賽女子組乙，五日下午一時半舉行一，推鉄球決賽男特組二，跳遠決賽男乙組三，四百公尺預賽男甲組四，四百公尺預賽男乙組五，八百公尺決賽男特組六，標槍〇〇女子組七，鉄餅〇〇男甲組八，二百公尺預賽男乙組九，百公尺預賽女子組十，決遠〇〇男特組十一，鉄球〇〇男乙組十二，一千五百公尺〇〇男甲組十三，四百公尺接力預賽女子組十四，一千五百公尺接力預賽男甲組十五，四百公尺接力預賽男乙組

△第二日

六日上午八時起舉行一，五十公尺複賽女子組二，百公尺複賽男甲組三，百公尺複賽男乙組四，標槍〇〇男甲組五，二百公尺預賽男特組六，跳高〇〇女子組七，鉄餅〇〇男乙組八，標槍〇〇男特組九，二百公尺預賽男甲組十，二百公尺預賽男乙組十一，八十公尺低欄預賽女子組十二，四百公尺預賽男日組十三，百公尺預賽男甲組十四，三級跳遠〇〇男乙組十五，三級跳遠〇〇男特組六，百公尺複賽女子組十七，撐竿跳高〇〇男甲組十八，一千五百公尺〇〇男乙組乙，下午一時半舉行一，百十公尺高欄預賽男甲二，百十公尺高欄〇〇男特三，跳遠〇〇女子組四，二公尺中欄預賽男乙五，二百公尺複賽男甲六，跳高〇〇男特七，四百公尺複賽男乙八，二百公尺預賽女子組九，二百公尺〇〇男特十，標槍〇〇男乙十一，三級跳遠〇〇男甲十二，鉄餅〇〇女子組十三，八百公尺預〇男乙十四，鉄〇〇男特十五，四百公尺複〇男甲十六。撐竿跳高〇〇男乙十七，一千五百公尺〇〇男特四百公尺接力〇〇女子組十九，四百公尺接力預男甲二十，一千五百公尺接力預男乙廿一，一千五百公尺接力〇〇男甲

△第三天

甲，七日上午八時起舉行一，四百公尺中欄預〇男甲二，四百公尺中欄〇〇男特三，二百公尺中欄〇〇男乙四，五十公尺〇〇女子組六，百公尺〇〇男乙七，撐竿跳高〇〇男特八，二百公尺複〇女子九，跳高〇〇男甲十，二百公尺〇〇男甲十一，四百公尺〇〇男乙十二，八十公尺低欄〇〇女子十三跳遠〇〇男甲十四，鉄餅〇〇女子十五，四百公尺〇〇男特十六，鉄餅〇〇男甲十七，五千公尺〇〇男乙乙，下午一時半舉行一，四百公尺中欄〇〇男甲二，二百公尺〇〇男乙三，百公尺〇〇女子四，百十公尺高欄〇〇男甲五，跳高〇〇男乙六，鉄〇〇女子七，八百公尺〇〇男甲八，八百公尺〇〇男乙九，二百公尺〇〇女子十，四百公尺〇〇男甲十一，一萬公尺〇〇男甲十二，一萬公尺〇〇男甲十三，四百公尺接力〇〇男乙十四，四百公尺〇〇男甲十五，一千五百公尺接力〇〇男乙

## 團體表演

甲，六日上午一，尋珍女中表演柔軟體操二，華南女中表演砌圖案三，協和幼師表演國術四，私立女中表演童子軍劍術表演乙，六日下午一，毓英女中表演土風舞二，工業職業表演木馬雙棒丙，七日上午陶淑女中表演橫棒操二，省立福中表演童子軍表演救護旗語三，文山女中表演健康操丁，七日上午一，揚光中學表演自由車表演疊羅漢二，福建師範軍事表演

「以〇〇代決賽」

## 省府令所屬 推行「愛惜公物」

查節約運動係以新生活運動之精神完成國民經濟建設之目的所有實施辦法本省業經組織委員會積極推行在案省府以現屆舉行愛物樂業運動推行週關於愛惜公物一項依據節約運動實施辦法規定一般國民對於公共場所如發現有損壞公物情事除責令照價賠償外輕則勸戒重則予以處分」等語省府為廣為宣示以重公物而宏效果起見茲特發出布告並令各區專員各縣市府省會公安局水警總隊憲兵第四團遵照辦理云

## 瘋婦脫羈狂奔 市民爭看模特兒

### 行行重行行當街大便 家人持衣褲莫獲芳踪

蔡淑英者年二十一歲住北后曹三十八號前因隨所天張厚淦前往黨島忽受某種刺激致犯瘋癲之疾旋淦離職將其帶回是疾已稍愈近因乃夫就職於西安法院為學習書記官之職淑英竟私發電報招夫回家奈團住日少淦因假期迫促不能久滯家鄉遂整裝就道英神經又受打擊舊疾復發竟於日申屢演當街打擊士等怪劇距料英亦家人領回後因關鎖未固昨晨七時半竟被其逃出一絲不掛沿街狂走當從北后曹行至定遠橋時復當街大便醜態畢露待家人發覺時攜衣服前往追擒奈彼去已久不能追及該蔡淑英自定遠橋轉幽橋巷出東大路一時人聲鼎沸爭觀模特兒為快時東街局警呂永貴見狀以事關風化遂向前擒拿并於附近商店借得衣褲奮分先行穿舉即帶往三牧坊分駐所訊問至下午四時蔡家人方聞訊到所領取惟該所已將淑英送往二分局遂同第二分局領回已至下午五時云

## 今日東嶽嶺 憲四團演習射擊

### 幷定本月七日演習戰鬥 函公安局佈告民衆周知

憲兵第四團特務連定明(四)日星期三在東嶽嶺附近演習甚本射擊又於本月七日星期六在東門周傑附近演習戰鬥射擊聞該連已函向公安局請出示通告全市民衆一體週知以免發生誤會云

## 省會本年度征工服役 決定整個中心計劃

### 修築公路開河造林兼籌並舉 推行步驟現正商權積極實現

各項工作區域均經勘定

省會征工服役經公安局工務處聯合籌措指定第三第五兩分局於二日先行開工經誌前訊惟該兩分局現在所工作者不過全部工程中之一小部分而其整個征工計劃雖迭經聯合辦事辦事人員往返商權完竣終以手續煩瑣尚待繼續盤頓逐步實現查本年度征工服役中心工作整個計劃之內容計分三大項則第一項為

**修築公路** 服役地點規定在西南環城路環城路第一段(自北門起經山頭角井樓門湯門至東門接東門外馬路)環城路第二段(自康山至福新馬路)環湖路(荷亭經窖角至北門)橫下路(倉前山嶺後至福灣路)福馬公路(自東嶽廟至藕浦與福馬聯接)紙廠路

**疏濬開河** 第二項為開河包括後溝一服役地點規定在環城河東半部(自汕頭角至東門)達道前龍湫巷溝近日並由各機關囑修者北門三元溝下墩灰烟埕溝等以上兩項前曾略有記載惟開工日期當在旬日後實現又因工程繁多或將設法擇要先行工作

**造林地點** 第三項為造林工務處連日審擬計劃至為忙碌已決造林地點一大夢山二金雞山三于山四烏石山五屏山後半部六環城路兩傍七環湖路兩傍八公共體育場週圍九西南環城路隙地種植林木種類大夢山金鷄山烏石山屏山後半部均種植馬尾松于山分為三區一，風雲雷雨壇前面種植欄梧二，大君殿傍用楓樹三，進香台用松及楓樹公共體育場週圍間植香桂樟樹梅樹梧桐等環城路環湖路兩傍及西南環城路隙地均用梅樹楓樹台歡樹等至於造林之勞役係在卅四年度征工服役期中所積欠之工與鋸積極催繳後提出二千七百餘元補充此項造林計劃已由建設廳最核並已派員勘察開工日期據建廳意思擬促於十二月初開始惟工務處以種種關係或將延至明年一月初開始至三月完成云

## 壯丁訓練將結束

### ▲公安局定期開結束會議▼

省會公安局自訓練壯丁以來成績頗為良好惟現訓練之期將屆結束特定本月六日在該局會議廳召開結束會議每聯保各派保董一人出席討論云

## 脚踏人力車 行駛路綫已規定

### 目前以一百七十輛為限 幷着將未驗車輛付檢驗

省府以據脚踏人力車代表陳益乞撤銷處分變通辦法等語角角等呈稱處分不當侵害權當經省政府決定批示以此次省會工務處取締原無不當茲為救濟該車行資本及工人生活起見應予變通辦理特指定城台區域外各路線准予通行載客營業目前只以一百七十架為限嗣後不得增加並着將未驗車輛即日檢驗發現有不堪使用之車輛即行淘汰不再補充一面并由工務處將此項車研究改造試驗合用即飭車行仿造以便逐漸代替人力車茲將路線列下一，福馬公路二，西門外公共汽車場起至洪山橋止三，北門號城起至北嶺馬路四，東門晉安橋起至鼓嶺馬路五，南門于山路栄場起至尙新路環瑞路國貨路洋中路止六，水部門外環東路起經中選路至瀛洲橋止

## 指導長樂縣黨務

### 省黨部調許訓勤 林舫調省黨部工作

省黨部昨將民訓科幹事許訓勤與長樂縣黨務指導員林舫對調許奉委後即將前往接收視事云

## 全省水警員兵 以一日所得貢國家

### 水警總隊部移設江沿辦公

蔣委員長五十壽辰之日省會各界自動以一日所得供獻國家茲聞水警總隊所屬全體員警對此種愛國舉動認為有效法決將當日所得一律出以示尊敬領袖及愛戴國家之熱忱又水警總隊部近以舊址辦法地點狹窄特於前一日遷設台江路第一碼頭附近新址辦公云

## 林啟叙散匪 出沒莒蒲洋

水警總隊派隊前往協剿永泰林啟叙殘匪人槍百餘近因被我痛擊內部分化已呈崩

## 綏署二批人員 今晨乘輪由省赴甌

### 張炯馮熾中等要員同行

綏靖主任蔣鼎文二日由省啓節過延轉甌布置閩北軍務已見昨訊茲悉綏署第二批各處人員夫役百餘人及大批物器重要案券等由總參議張炯副官處長馮熾中軍法處長陳毓鵬參議朱平之等統率業於昨三晚，時由洪山橋分登省辦事處偃安安鮮康萬興五和新順利民和興商寶勝平一興東鮮光華永順永鮮新和鮮泰新華連興等十六艘汽船定今四日黎明開赴延平易車入甌云

## 湖南桐茶 品種優異

### 建廳介紹採購

建設廳近准湖南安化實業促進會來函云「敝縣所產桐茶優異世界各國久已馳名茲為推廣種植起見特由本會業務部選擇桐茶優良品種以備國內各農業機關採購價格特別從廉即希廣為介紹以利農業等語建廳准函後業經轉呈省府並由省府通令各區行政督察專員各縣市政府及各特種區知照云

## 福峽汽車公司 增加客車班數

福峽汽車公司為優待南鄉服務省會各機關人員起見業於前星期六十月三十一日下午五時三十分增加下行車一班由大橋開往夾兜又於本星期一十一月二日早晨六時三十分增加上行車一班由夾兜開到大橋此種制度正在試辦時期此後如不妨害營業必能繼續開駛如此南鄉在省服務各機關人員將大感便利云

## 水警隊 捕獲賊船

### 江佛佛俯首就逮

省水警偵緝處陳主任據探員報振中報告有賊船一艘當派隊[illegible]項樑于今下午二時往台江[illegible]三碼頭緝獲竊取某麵粉船之犯江佛佛一名據供年十八歲閩侯人今已解送霞洲偵緝處究辦云

## 張水內 赴廈

### 係接洽所得稅事

財政部派張氏來閩指導開征所得稅張氏經於昨日在閩侯縣商會向各商幫解釋至詳茲又查悉張氏將於週內由省赴廈亦係洽所得稅事並攜有陳培琨氏致廈商界某要人之介紹函信云

福建省節約運動委員會謹訂

茲定於十一月一日至六日假下南路省會國貨陳列館舉行國貨展覽會歡迎各界參觀

## 楊興勤今日返京

### 視察員曾仰豐同行

視察本省鹽場竣事

財政部鹽務緝私督察長楊興勤視察員曾仰豐日前奉派來閩視察各鹽場縣鄉莆田福不惠安山腰等場對於本省食鹽產銷情形及鹽區緝私兵力作詳細考察現已事畢昨日返省即訪鹽運使劉樹梅商談整頓本省食鹽各事定今「四」日乘中航機回滬轉京覆命云

## 節約運委會 開常務會議

省節約運動委員會定明「四」日下午三時召集該會各常務委員開第四次常務會議討論節約檢查週之一切進行事宜云

## 厦市派沈觀康出席

### 沈氏定下星期攜帶提案晉省

出席全省禁烟會議

全省禁煙會議厦市長李鐵霖今派公安局長沈觀康代表參加並擬帶提案多件沈氏已定下星期晉省

## 衛生科謀改良鄉民飲水 在五里亭開鑿沙濾井

### 省委陸滌寰兼代省醫院主任

民廳衛生科因近鄰於五里亭居民每日每日所用塘水水飲料極為汚濁殊不合於衛生日前曾特派該科科員陸滌寰牽同該科環境衛生工程師前往該村覓一適當地點開鑿最新式之沙濾唧筒式井一處以資改良飲料而免除居民再飲汚穢之塘水聞開工時居民歡呼喜躍爭往協助故工程不及三日即完成現正又繼續開鑿直徑三十尺之沙濾井日內即可完工以供給全部鄉衆之需要云又省立醫院籌備處主任奉派赴日考察兼購該院醫療器械所有該處主任事務昨經省府委任該科科長陸滌寰兼代云

## 邢國鸞靈柩 運回粵東原籍

已故本省德化縣縣長邢國鑾靈柩於今三日中午十二時由台江運回粵東原籍省府各廳處代表及邢氏生前親友約數十人均往江干相送云

## 清流田背鄉大火災

### 連燒一晝夜損失約三十餘萬 ▲李品芳請賑委員急賑▼

清流第一區田背鄉日前祝融肆虐將該鄉數十戶房屋焚燒一晝夜損失衣物米穀財產三十餘萬元村舍亦變焦土難民焦頭爛額狀甚慘憐當縣長李品芳親往撫慰並勢欵數百元先行急賑一面於昨三日呈請省賑務會呼籲賑濟云

**律師郭雲展移所啓事**

啓者本律師事務所現已遷移福新街福清會館(電話二二三七號)各界諸君如有接洽事件及寄遞函信請注意新遷住址為盼

**蔡汝霖緊要啓事**

汝霖于十月三十一日遺失第一四寄號證章一枚除將遺失情形呈報福建省會公安局銀質圓形補領外合再登報聲明

啓者第二十八期航空獎券定十一月六日開獎依照總處規定各省券額均定開獎前七天核定凡各分銷店如有用券請盡本月三十日以前到敝公司購券逾期敝公司即不再備卷額特此通告

航空獎券利南公司閩區專銷處萬通公司啓 住上杭路一百十八號

**律師陳登瀛受任航空獎券閩區總代銷處萬通公司聘為法律常年顧問通告**

本律師受上開當事人聘為法律常年顧問凡有侵害其利益應負保障之責任再萬通公司係專銷福州及閩北三都等處航空獎券在此區域非蓋有萬通公司圖章各分銷店不得售賣如有此項獎券即呈請當地官廳取締恐未週知特此通告

**曾長興生記紙行啓事**

本行開設潭尾街專以採辦毛邊紙别選督造各牌號均經呈請中央實業部商標局註冊專用有案貨真價實馳名已久深為各地顧客所歡迎為杜防假冒起見於**長慶豐寬裕成**各牌號之上又向商標局加註篆文曾字商標以資識別近聞仍有任意仿冒頗不乏人不特有害本行商標專用權實對於顧客兼行詐欺取財之手段殊屬有傷道德用特登報鄭重聲明嗣後如承光顧本行所出之**長慶豐寬裕成**各牌號毛邊紙務須認明加印篆文曾字商標方為本行真正出品否則皆屬假冒如知有此項假冒貨品願任報告之責者本行當照破獲貨物多少酌提酬勞金奉送決不食言恐未周知特此通告

# 新發明 絞絲泡

光度增加二成

泡形如梨

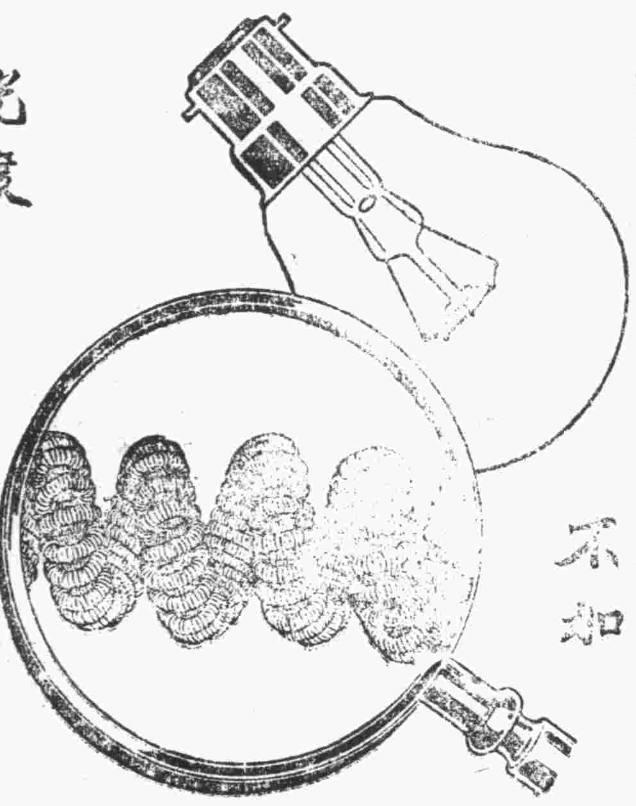

疊絲雙重絞繞放大之形

售價照舊不加

購時請認明四種老牌標記勿爲店家用雜牌燈泡混售

奇異安迪生　亞司令
飛利浦　太史林
老牌燈泡　最新發明

此新發明絞絲泡之光度較普通氫氣泡多出二成電費絲毫不加售價亦與普通氫氣泡相等請即購用而得額外之經濟

計有四十・六十・七十五・一百瓦特四種

上海中和燈泡公司

CCI

◀各電料行均有經售▶

---

# 有財物者亟宜注意

語云一星之火可焚巨厦火災之足以危害財物可想而知本公司爲保障商元開業以來歷經三十載而中國各民財物安全起見實備資本壹百二十萬大市鎮及南洋羣島均有分局及代理處素蒙受國士商格外光顧營業自見發展現更設代理處於福州以便各界投保倘蒙惠顧價格克己辦理通融有財物者既得本公司之保障雖險而不險矣此佈

香港先施保險置業有限公司
總經理先施公司
正司理夏從周
副司理鄭文耀
福州代理陳絅文

---

# 商標 解百勒 麥精魚肝油

強健之兒童亦需要此種維他命食物

TRADE MARK 'KEPLER' 商標
COD LIVER OIL WITH MALT EXTRACT

不論如何強健之兒童亦能獲益於「解百勒」麥精魚肝油每日一匙即能使骨齒堅固四肢壯健

包裝用衛生方法封口之玻瓶裝大小二種

本品貼有華文瓶簽各藥房或百貨商店均有發售

BURROUGHS WELLCOME & CO.
(PROPRIETORS: THE WELLCOME FOUNDATION LTD., LONDON, ENGLAND)
LONDON AND SHANGHAI

英國倫敦　中華上海
寶威大藥行
(英國威氏基金有限公司)

附此券剪下並詳細地址寄至本行當贈解百勒麥精魚肝油仿書

SS. 341-6

---

# 口臭到處討厭 根在便秘

口臭可厭乃大便閉結消化不良之徵象宜常服「兜安氏小粒通便丸」使大便按序口臭自除本品性質和平絕無流弊

上海江西路四八九號兜安氏西藥公司啟

各大藥房均有出售

---

# 開獎最後一天

航空公路建設獎券

第廿八期
十一月六日 開獎

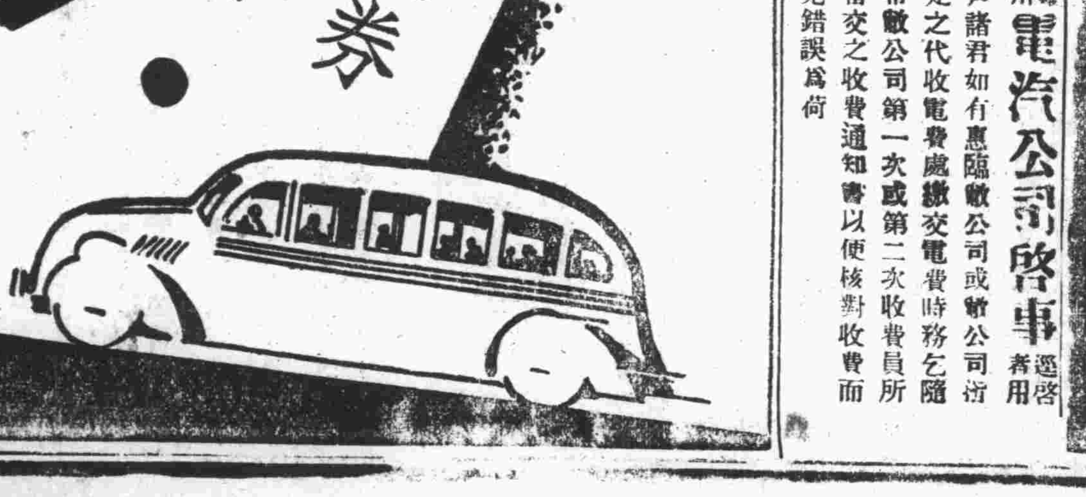

(廿八)三

---

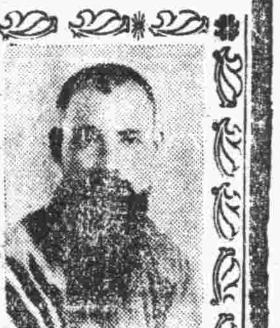

## 敬送遺精早泄秘方

本主人家藏秘方一種，專治男子遺精早泄，陽萎，腎虧，不育諸症，神效驚人，百發百中，公開後，治愈者已達數千人，皆有來函證明，莫不稱奇不止，嘆爲希世之奇方，各界欲索取此方，剪此報請向上海法界霞飛路和合坊七十四號，張世德堂函索可也，分文不取……

世德堂主人張雲山敬啟

(求是)

---

## 福州電汽公司啓事

逕啓者用戶諸君如有惠臨敝公司或敝公司所定之代收電費處繳交電費時務乞隨帶敝公司第一次或第二次收費員所留交之收費通知書以便核對收費而免錯誤爲荷

---

# 皮膚疾病 受累不堪

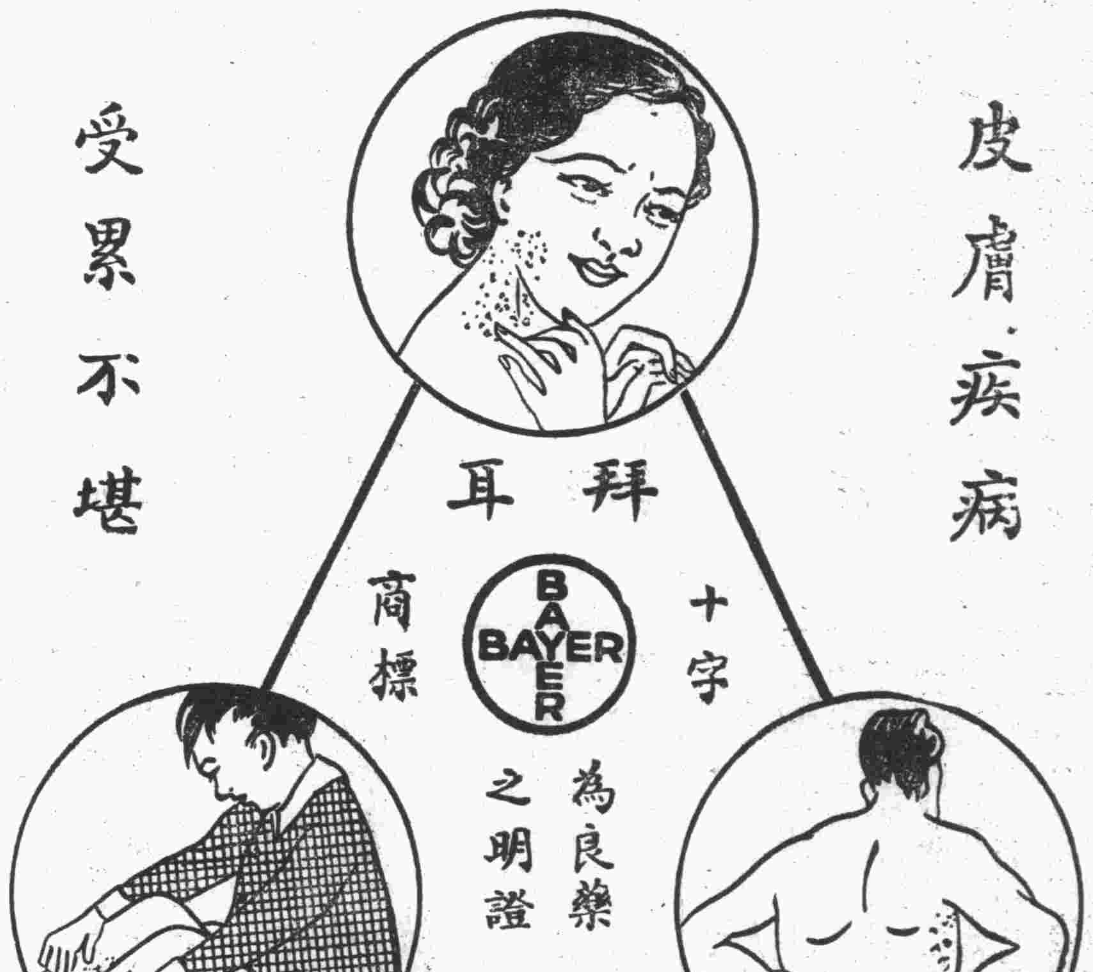

拜耳十字商標為良藥之明證

## 滅疥油

專治一切皮膚疾病如疥瘡濕疹癢癬癩痢等功能立止奇癢頃刻奏功不傷皮膚不織衣衫尚有瓶裝滅疥油分七十五公分及一百五十公分二種

◁第九十四期▷

◁編輯者張一白▷

## 林隈閒語

### 最後階級　大肖姓

中日交涉尚趙，雙方談判已經七次了，但是還沒有解決，這好像任商量一件買賣，拈斤播兩講價還價，急切不能成交。這總算比以前來得和平多了。以前強國對弱國的交涉，簡直只有「恐慌，勒迫，」什麼限二十四小時內答覆，什麼下哀的美敦書。好像強盜痞徒乘人於危的舉動，現在却能在樽俎之間雍容揖讓，一次談不來，可以來個二次，二次談不來，可以三次四次以至無數次，這不能不說國際外交史上文明進化的好現象。

可是昨天傳來的消息，說這回第七次談話，是中日交涉的最後階段，似乎這回談判不成，就只有圖窮匕現，要來個不客氣了。然而戲他來個轉語，說他們對我國最近國內的現象，當局及輿論界，對此却持十分審慎態度，由這樣看來，最後階段，好像還有峯回路轉柳暗花明之概，却不是山窮水盡無路可通，所謂最後階段或許還可以轉彎過去吧。

但是我們羣衆，不要管他什麼階段，什麼最後階段，我們只有持着最後犧牲的決心，團結一致整齊步驟來應付牠，所謂最後階段，安知不是我們絕處逢生的一條路。

## 憤恨（上）　劉老着

在一個星期六的晚上，差不多七點半鐘時候。大街兩旁的商店前面的霓虹燈，五光十色，閃着它的光之美麗；映射着光滑的栢油馬路上，流綫型的大小汽車，甲殼虫蠢動似的溜來溜去；無綫電，播音機，西樂，汽車喇叭，以及那擠滿了兩旁行人路上的熙熙攘攘人們喧沸聲，通許多交響曲，湊成了多變熱鬧而充滿了愉快的星期六之夜。

他出她（可算以前的愛人）的家里出來，失望地出來；他心里在燒着剛由她家里燃下來的憤恨之火！燒得浮在他額角兩旁的頭筋發脹；曾飽嘗過她黯啊的兩顆眼珠發呆；全身象觸了電流似的麻木了！只舉起非他所主動的那笨重的腳步，彳亍地作無意識的瞎跑；轉灣抹角，他竟由一條巷子里穿出這大街鬧出來了。

他擠在這往來如梭的行人路上，輝煌的燈火，騰沸的市聲，在他好象絲毫都不關的不見，他心里只充滿着憤恨的火焰，他的理智與情感都消失了，他心里一點都不想什麼，老是昏昏地跟着許多與他不同情緒的人們瞎跑多跑！跑盡了這條熱鬧的長街。

一座偉大的古城，里山似的浮出着他的眼簾，嚇得他停了一會，好象這時才醒了過來，認出了這邊城門是他每次回校時的必經之路，他又舉起那笨重的脚步，向着這半圓式而深厚的城根跑去。

## 與一白談越麓　老着

一白社兄：越麓內按期收到；我趁這九十一期出大刷新的機會和你談一談吧。

我的意思是：我們辦這「越麓」，目的是在於聯合大家來共同研究文藝，使我們的寫作生活有興趣，而能達到了自成；是積極的，而不是消極的那樣當作無聊的寄興，致演成了頹廢孤出來！

越麓是每星期才和大家見面一次，和週刊沒有兩樣，我主張取材不獨要有「新穎有味」，而且要有「新穎長味」的作品才興；至少限度，也須留到七日夕香，使看越麓的人們能得到吃，頓飽能飽到一個禮拜的精神糧食，這樣才興。

我覺得越麓里邊，太缺少了有創造性和言之有物的作品。每期都是好象在敷衍，塞責，堆滿了抄字典似的稿子，犧牲篇幅，實在可惜！假使為了稿慌而拿來湊合的話，那末還不如情願「開天窗」來得乾脆；我相信大家都能够為越麓來努力的話，無論如何，總不至象那病者的昏昏下去。其次就是很多很多的舊事重提的至於一提四提的千篇一律改頭換面的東西發現，這是最無味不過的，也該留意！

此外尚有排版問題，我認為「題目字」不必木刻，和「小華園」那樣用楷字的鉛印也不錯，并且很大方；因為我們都是在苦幹，何必要出象禮牛穿袍褂那樣客闊綽來？假使稍，把撙出時候，還是多添些所缺之的鉛字，以免「×旁」但「以〇代某」等來在字里行間，使人看得上句找不着下句來。格式，總不外乎長短欄相間，但是也須顧到讀者於眉梢眼角接轉得快。至於刊頭，最好能够每期換一塊，不可能的話，或每月換一塊也無妨。

今天晚上，我正在空的時候，好巧接到九十期的越麓，隨便寫來，問你和大家看看怎麼樣？

廿五，十，廿晚於南京。

編者按：老着來書諄諄以改革越麓為前提，不知近日社友均牢疎懶而不肯捉筆，無聊不鬧稿荒，奈何！所云題目不必木刻，自當先獲我心，自本期起，實行遵囑奉行，嗣後務望各社友垂憐關照，并予指教與世諸而編者，更當努力自勉，以副同人之雅望焉。

## 文章秋水念伊人

夢蛋人特輯之三（五）　軟塵　情誤我生

伊人為余一年同學，千金之甘長守獨身，在不平等待遇之下，會玩一套家庭革命的把戲。再不然，若大的「天」，沒給兒子娶這一房高雅而超凡的媳婦兒，還配底下加一個「公」字嗎？

秋，既有美麗的伴侶，在珈九十秋光，也儘够享着一生豔福。萬想不到，開天闢地以來，就留卜這一張「好事多磨」十足兌現的支票，平白地，來了一个好色而不好德的替人「陶潛」，他看上了她，即便掛卜隱士的招牌，用同聲（文）相應，同氣（縫）相求的語調，「攜手」「親善」一的外交手腕，向她進攻，她柔弱的心靈，給他假面孔迷住了，結果，三角戀愛成，「秋」主權喪其半。

愛的藩籬，既撤，一般凡俗子，都有大鵝叫吃之想，菊夫人也就紆尊降負，折節下交，只要你破費五星期間工夫，對她浪漫的，獻些小懸勤，她的千金難買的笑口，就得向你當開，要不這樣，像記書跛扭的鐵拐李，不應隔鈞拐騙，和這位可人兒斷混過十天半月，就夢想十一萬，身也應着毋庸計議。鳴呼，可憐的「秋」，可愛的菊，幸運的我。

女也！初以情動余，迫余發覺而追求，復以若即若離相報，女人之心，本難捉摸；儻渠覺尚無猥猥作態之彆，遂使余顛倒之具，惹得一身苦思病，翔客歲在學日，有五種感覺，迄今疑團未破，此事於伊人，總有多大關係，[illegible]情味之苦，以收答覆效果，欲待今秋博攻彼所讀一念，教余又不敢嘗試念；故於日昨已去函，一為其釋念；從此不再相擾！於戲！「是我誤伊伊誤我」，「爾分恩怨且無忙」。而今，「汝莫怪思」。「共君無事」，「肓腸炎病否」一，紀念文字，有「記真直一語癡痴筆」列，刊於南方日報，於本報，眞眞者，伊人機智營之一語，爾足尋味；故余且供諸筆。

## 念國慶談到謹防分化政策（四）　藕萍

我們瞭了他們對待我們的政策，那末，五三事件的起因，我們也可以不言而喻了。他們的出兵山東，佔領青島，入駐濟南，名目借着護僑，實際是施行其侵略的手段。最可恨的他們恐怕國民軍越濟南而迫天津，所以又實行濟南劃作中立地，使國民軍不能直達天津，指日而下北平；也恐怕我們勢力澎漲，統一中國，無所施其分化政策，所以又故意尋釁，殺蔡公時，轟火藥庫，逮捕我們的國民軍。幸而我們知道他們的陰謀，沒有和他們正式接觸，否則，他們就要代替北方軍閥，來攻擊我們，銷滅我們的勢力了！總之，他們對我們的分化政策，是萬世不肯改變的；他們天天，候着機會，候着機會來實行他們的分化政策。他們仇視我國的統一，五三事件，就是他們仇視的內亂表現；他們祝禱我們的內亂，五三事件，也就是他們祝禱我們內亂的鐵證。啊！這種人，萬惡的這種人！實是我們萬世萬世的對頭！

## 秋的膩友　一逞

明鏡秋水，玉盤的月，是「秋」的寶藏。菊花？大約是牠的愛人。假使萬物創造者，當創造萬物的時候，一不留心，忘記了拋下這些可愛的兒，那簡直遺憾不了，「天道無私」，原諒那傲氣淩人的兒子「秋」，不[illegible]

## 詩

病中聞還爽有詩索和借均答之不計工拙　海翾

百計經營瓦礫中。三椽支架敢求工。關心政恐風騷墜。入眼懸知氣類同。喜有方家雲寮索。惜無好手共裁紅。一樓豈至成孤另。天待詩人總是公。

次還爽均　開襟

畢意祇如酒正中。渾無鬼斧與神工。人生何事非前定。世界惟詩或大同。羅嵩畫又張紙白。梅花書屋盡燈紅。（與幼常春周諸同學在鳥山十三本梅花書屋畫胡蘿當今存者還爽與予耳）卅年朋舊多星散。感在人間盡寓公。

前題　勢鳳

全在神明默相中。一樓歷劫復鳩工。情懷不覺隨年減。風雅還期與衆同。（予未與折枝吟將三四年矣）舊侶存驚看鬢白。官牆夢憶剪燈紅。（志社之先予宋立且過聲恒習吟遂且）此間吟集宜長夜。投轄何須效孟公。

## 小越麓　第二十八期

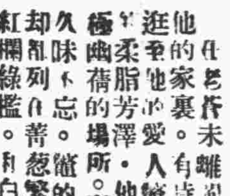


◁江雲松主編▷

### 小食譜　紅

蟹肉粥　橙黃橘綠時，取肥實之蟹，剝去其殼，斬肉爲塊，以好湯和香粳米，入沙鍋煮爲粥，熟後加火腿丁，並白醃薑片少許，其味雋美異常。百食不厭●

花間有以「紅豆」爲名者，一般人以爲館有詩意，「紅豆」嶺南產，貌其娟好，尤嫻詞令，善鼓洋琴，以自聲於時，客歲其同鄉潘某，以二千羊納爲小星，遂金屋而藏焉。詎晚近豔紅堂有

### 妙對　賣油郎

一妹，丰姿是女兒婉，體態輕盈，特歌出，工酬應，亦時卜紅倌人之一，芳名曰「素鵑」，可謂相抱。並亦有人言，如以「紅豆」而對「素鵑」，亦可稱是一妙對也。

### 海錯擷萃　胖三

★三明蝦

菜館中有明煎蝦一味。夙珍貴。明蝦大者一頭三四角不等。非普通所用充數之「九節」可比擬也。故非上等菜館不辦。低級菜館雖辦亦鮮人過問。可知是物之價值矣。余初頗疑明蝦之「明」字之義。嗣閱金武祥赤溪雜志。見載有一則云。「明蝦」。其一作蝦蝦。肉色明透。其首上系膏凝結，鮮美」鮮源中又有一按，該蝦之肉資。於暗中視之有光如燐資、可知得名之由●」始恍然冰釋。余酢嗜是物，每辛菜館。必揀一小盤以佐酒、蝦首味尤饒、細嚼若有叵甘之餘韻。蓋匪令老饕頗倒。非皆出於偶然。口之於味●豈有殊嗜哉。

### 秋齋散記

吾閩折枝吟。年來逾恰。然所謂詩人詩句。兩者均病太濡。客冬鶴廉丈。爲逸濤社畏所撰之壽序中有一則云「今日外間風氣。有一句[illegible]

連用數虛字。故作柔媚以悅人。或甘爲轅擬之附庸。士詔市蔭。取以入。夫折技僅兩句」乃亦有「打油」釘鉸」江湖末派之作」。韻此而今日折枝之風氣可与也。

聞城南公園。含英之菊。今已盡吐矣。日前瓊岑九。曾約余及瘦影同携樽往就。忠人談如余。諒右蕊裘香。皆不孝見拒也。日待眼飽後。再作一番花案品題。

秋萍

### 過蟹洞（上）　迅沫

任老昔未雌嗣時。我常走到他的家裏。有時談到高興，同逛至他的愛人簷妹處[illegible]柔脂芳澤。他簷洞是一個極幽蕎的場所。空氣平佳。眞堪久味不忘。簷的臥室廊房全部却亂列在菁葱繁密的樹葉下●紅欄綠檻。和白潔的窗紗。一以部倒浸着半畝五塘。更加一塘滕四剽滿敷着許多昔昔地青草、兩曲欄雕檻相襯。儼然是一幅多麼可愛的畫圖。和簷妹也常坐在不磁細草的上面、大談起倆倆的熱戀。

### 藥　儒

藥能醫病，不能醫貧，此藥ゝ牛中一大缺憾

### 筆花　大江

養志夫人翁，勸女士識時務，明書史，而養志則恒以「翁頓婆」稱，不知世婦何以巧爲，謂人物自己詣，他人養，文章老婆觀於他，一等樣云，好事而信，妍之，志矣[illegible]

### 以怡雜誌（二）　養志

李硯農耕寫虎背逃禪扇面相贈。彥儂曰：如此派調，文字已向人作應酬[illegible]

### 菊部人言（二）　文堂

海上[illegible]

聲先生瞿凤精戲曲，[illegible]唐明皇遊月宮[illegible]劇中[illegible]打鼓老[illegible]先生曰：汝其爲我打道士鑼鼓可矣，打鼓老[illegible]蓋不知道士鼓如何也[illegible]菊部趣聞、記之。

◁廣生行住城內南大街電話四七四七號▷　◁各處均有售▷

# 借問健康路何在　請服古露精神鹽

每晨起身後，冲服古露精神鹽少許。一年四季不輟。則體中富有健康必需之六種天然鹽質。血液為之清潔。消化為之促進。肝腎為之運用有序。糟粕廢料為之排除淨盡。於是身心泰然。百病不作。個人服之，則個人健康。闔府長幼服之，則闔府長幼健康。請今日即購一瓶，明晨起依法服用可也。

各大藥房　洋雜貨店　均有出售

香港及華南總經理　太平洋行　香港德輔道中四號A

廣州分經理　金星洋行有限公司　廣州市六二三路第二號

廈門分經理　章永順父子醫生藥行　廈門鼓浪嶼

（十八）

# 策動愛情方法

## 男用科學腺　女用健美腺

男女相悅。為人類之天性。夫妻相愛。乃天地之倫常有。然外強中乾。快感不牛。無顯妻對妾。隱痛難言。雖同衾而共枕。實貌合而神離。或則妻擾暗病。愛河無可渡之舟。夫固多情。漁郎乏問津之路。如是佳耦翻成怨耦。愛情反作苦情。更因是而求去或別抱其新歡者。比比皆是。茲幸有德國新發明之

男用科學腺　女用健美腺

返老還童　還少姙娠

本品採動物之精英。和以名貴之藥物。配製提煉而成。功能改造男女生殖機能。增進閨中快樂。養陰扶元。強精固腎。廣嗣催姙。壯陽健體。駐顏益壽。可使老翁回復春。病婦轉為強壯。閨中乏趣。夫婦失歡者。服之保能催情促愛。伯道無兒者。夫婦同服保能一索得男。神秘處不言可喻矣。（盒每四元）

# 青年慘死　駭人聽聞

青年男子朝氣勃勃。如花初放。如日初昇。如雲霞之燦爛。如錦繡之鮮明。前程遠大。事業無窮。救亡紓難。責在一身。方期效命疆場。殺敵致果。乃有壯志未酬。身先死。一坏黃土竟長埋。考其致死之因。雖不一端。然多於保身大道。肌瘦。亦有人事煩勞憂思過度而使然者。初則夢遺。久則每晚必泄。形容枯槁。血竭精枯。變成癆症。諱疾循牛。命以喪。世之英俊男子面黃肌瘦有爲青年因而喪生者。指不勝屈。言之殊使人不寒而慄也。茲有德國孟斯黎博士新發明之

遺精　失眠

# 青春夢

專治有夢遺精。無夢遺精。色傷遺精。一服即愈。繼服斷根。其於失眠者服之均奏奇效。遠東方面向敝行獨家經理。服者購買時必須認明『青春夢』庶免受劣藥朦混者。

青春夢每盒一元　半打五元

福州代理：台江路萬國藥房　觀井路診壽堂　觀井路明華藥房

廈門中山路二六號　大中洋行總經理

# 新開　共和美術照相館

十月十六日開幕

聘請上等技師　環遊京滬回閩　弧光攝影藝術　精良惠顧諸君　一試便知照碼　四折一個月幸　勿失良機是盼

住南台田墩大街

| 品名 | 功效 | 大盒 | 小盒 |
| --- | --- | --- | --- |
| 金橘片 | 化痰止咳　順氣平喘 | 一元 | 二角 |
| 清濁素 | 五淋白濁　清血解毒 | 壹元 | 五角 |
| 活洛片 | 筋骨瘋痛　四肢麻木 | 六角 | 三角 |

分售處　南台台江路泗佛道。天源齋京菓號　福州城內總督口。陳達樓旅社

**注意！如要訂閱上海各報天津大公報南京中央報北平晨報請向本市安民巷**

**追究假冒**

鄙人素營山水柳牛客閩行道廿餘年閩人士頗有賞識近有無恥之徒冒名射利盆巳損人與鄙人名譽生機均有妨礙殊爲可恨除已報由公安局偵緝隊嚴密根追查實重罰外特再

**美國發明生殖自療器　返老還少　轉弱爲强**

本器精物理作用能根本治療男子一切生殖器病如遺精早洩陽痿包皮短小發育不全機能衰弱以及白濁等症功効神速百試萬靈每日於

## 機械完美之名筆　省却自來水筆之麻煩

君用驚人之派克真空注墨筆時。則心中所有關於漏墨溢墨濺墨傷紙等等之觀念。大可加以排除。蓋此三比一之世人心愛妙品。予君以自來水筆史上空前之改良。機械方面，保證完美。此乃唯一無橡皮袋之名筆，其驚人之完美，已經千萬作字之人證明。其特許專利之注墨機關動作之部分。從不與墨水接觸。故能永免不靈。且亦惟有派克真空注墨筆，具有永不傷紙正反兩用之鉑金合製筆尖。故購時務請道出派克真空注墨筆之名。由經理處示君以其如何儲墨增多百分之一〇二，如何持筆就亮處一窺便可知何時須添墨水。然後由令友或親信語君以伊等對於君所選購之筆如何心羨可也。

儲墨量增百分之一〇二而筆管體積未增

派克快乾墨水—此種墨水隨寫隨清秘製溶劑足以溶解澱物毫不滯墨各筆用之均係美滿

高等文具店均有出售　價目：派克真空注墨筆—特大每枝國幣三十五元大號二十六元二角五分中號十七元五角派克活動鉛筆—特大每枝國幣十七元五角大號十二元二角五分中號八元七角五分毋受冒充僞品所惑務購真正派克出品

華南總批發處香港皇后大道中法蘭西銀行房子內怡昌洋行

(二)


## 蓄婢之家請看

人生不幸爲女子身而尤不幸生於貧窮之家呱呱墜地時爲其父母者鞠育之保抱之唯恐其發生意外倘遇疾病則延醫診治告佛求神以佑其身詎意其後竟鬻爲人婢也迫於飢寒困于生活或迫債務不得已而割其所愛以事他人當其分離之際母則肝腸如裂女則搶地呼天牽衣莫捨其淒涼情狀有令人目不忍睹耳不忍聞者迫入買者之家稱呼則滿口老爺太太姓名則改易秋桂春蘭使役儼仝獸畜呼喚直等馬牛衣服皆破絮單衣飲食多殘羹冷飯殘更不得睡尚爲主人搥背擦胸破曉先離床直入廚下燒茶煮飯妙齡弱質受盡折磨孤苦零丁殊堪憫惻甚至或偶沾疾病反受罵爲偷閒或稍逆主意則遭百般凌辱夏楚頻施更不任她呼號哭泣卒至遍體鱗傷呼籲無門此所謂啼笑皆非左右不是者也抑知婢亦人子也富家之女與貧家之女均爲父母所生五官百體無一不同所差者不過有錢與無錢而已況畜婢本干例禁爲其主者在理當視爲己女亦當施以教養加以愛護如虐待之賤視之一味鞭撻慘無人道則彼蒼報應固不爽絲毫也試觀虐婢之家輒多禍患此冥冥中所以懲彼悍兇以警來茲耳彼冥頑不靈者當知所以戒懼矣況天有好生之德人有惻隱之心吾願當軸諸君亟宜提倡解放執法以繩不特功德無量抑亦子孫之福也

講述堂敬告


## 仿古字版　廣解語譯　與衆不同

# 國學基本書叢刊

民間最普遍的讀物　千百年如一日

**家弦戶誦　婦儒皆知**

有中流砥柱之價值　不易淘汰　不能推翻

那一位—不讀秋水軒

那一位—不讀唐詩三百首

那一位—不讀四書

那一位—不讀古文

▲從前一部四書要賣一二元　可見得那些書之高貴了

▲下列十多種書　現在只售一元五角五分

| 註解 | 書名 | 裝訂 | 特價 | 頁數 | 寄費掛號 |
|---|---|---|---|---|---|
| 廣解 | 四書讀本 | 平裝五册 | 大特價七角 | 全書八六八頁 | 一角六分 |
| 廣解 | 孝經讀本 | 平裝一册 | 大特價三分 | 全書二四頁 | 寄費一分　掛號九分 |
| 廣注語譯 | 古文觀止 | 精裝一册 | 大特價三角五分 | 全書五九四頁 | 一角六分 |
| 廣注語譯 | 東萊博議 | 精裝一册 | 大特價二角二分 | 全書三四八頁 | 一角三分 |
| 注釋作法 | 唐詩三百首 | 精裝一册 | 大特價三角 | 兩書共三一〇頁 | 一角三分 |
| 攷釋作法 | 白香詞譜 | | | | |
| 新增眞蹟 | 曾文正公家書 | 精裝一册 | 大特價二角二分 | 全書四四二頁 | 一角三分 |
| 廣注語譯 | 秋水軒尺牘 | 精裝一册 | 大特價三角五分 | 兩書共五八六頁 | 一角六分 |
| 廣注語譯 | 雪鴻軒尺牘 | | | | |
| 廣注語譯 | 小倉山房尺牘 | 精裝一册 | 大特價二角二分 | 全書四二四頁 | 一角三分 |
| 詞性分解 | 學生字典 | 精裝一册 | 大特價二角八分 | 全書三四八頁 | 一角三分 |

大特價全套只售二元五角五分　寄費四角六分　特價九月一日起至十一月底止

**世界書局發行**

# 天壽堂海狗鞭健腎丸

男子腎部虛弱第一

君你的身體如斯虛弱。安能享人生樂趣。速服

**華興藥房總經理**

◀中亭街電話二八七三▶

◀代售處▶

恒康國藥號　南台觀音井
元壽堂國藥號　南台觀音井
診壽堂西藥房　南台觀音井
壽椿林國藥號　南台巷頭街
華來國藥號　南台臺江汛
天一參藥號　南台臺江汛
中和西藥房　南台臺江汛
中南西藥房　南台福新街
康年西藥房　南台福新街
同仁國藥號　南台中亭路
廣濟堂國藥號　南台中亭路
同吉國藥號　南台海防前
裕春康國藥號　南台石獅兜
宏仁國藥號　南台塔仔兜
壽同春國藥號　南台一保街
廣芝林國藥號　南台油巷下
和生國藥號　南台橫街
白齡國藥號　南台舖前頂
宏康國藥號　城內南大街
利亞西藥房　城內南大街
回春國藥號　城內南大街
耀華西藥房　城內南大街

這位小姑娘說，司各脫乳白鱉魚肝油是她的恩物，可知其認識此品，對于她的健康確有極大裨益。司各脫乳白鱉魚肝油對于兒童誠有特殊之效力，能使他筋強骨健，發育增長。凡兒童在求學時代，須運用腦力体力的，都應于每餐之後，給與他此油一匙，使能補償他一日所費的精力，那才眞是爲兒童造幸福呢。

中國總經理　英商卜內門洋鹼有限公司

各大藥房均有出售



# 國貨毛絨線

**上海裕民國貨毛線公司出品**

註册商標　雙手牌　毛質柔軟　顏色鮮豔　雙洋牌

◀本市各商店皆有經售▶

本公司鑒於毛絨線一物爲現代仕女日用所必需爰由上海興聖街絨線同業集資採辦最新式機器精選上等羊毛聘請富有學識經驗之技師本同業數十年之閱歷所得對於選料紡製染色莫不推陳出新精益求精故自出品以來蒙各界贊美且以本公司開支工繳力求節省是以定價尤爲低廉尚希愛國同胞竭力提倡儘量購用國貨庶免金錢外溢以維實業而固國本此則本公司所不勝翹首企盼者也

**總發行所**……法租界興聖街四十　四十二　四十六號

**經銷處**　上海法租界興聖街　興申泰　隆興昌　義源盛　義生久　恒源祥　泰隆　義生恒

備有花色樣本函索即寄

# 中國天津信記香皂廠出品

福州總經理方信記

住洋頭口大街　自動電話四五〇八　電報掛號〇五九四

各商店均有出售



## 充分證明如意膏 對於皮病皮傷之止痛治療偉效

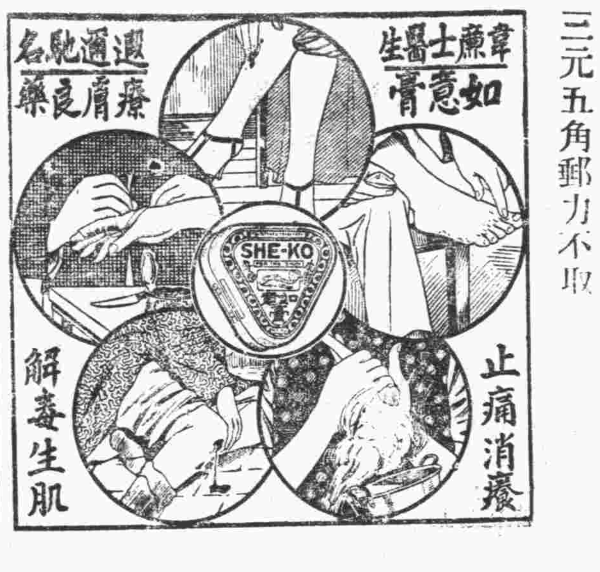


浙江紹興柯橋一鏡鄉鄉長章俊臣君來書云『鄙人用如意膏治皮病皮傷見其止痛生肌之功十分滿意去歲內子腿生溼瘡當購如意膏試搽一次痛癢立止一週後瘡即全愈矣又鄙人手指偶爾割傷血流不止迨搽如意膏痛停血止傷處旋即生肉收功更有隣友傷足及隣兒被火燙傷及患瘡毒者搽以如意膏亦莫不去腐生新迅奏奇效』・

如意膏治療皮病皮傷皮疵之無上妙品各埠大藥房皆有出售或逕向上海江西路四五一號韋廉士醫生藥局函購每盒一角六盒三元五角郵力不取


## 黨國旗 取銷由商人承製 省黨部昨奉中央電示

省黨部前以黨國旗製銷總局所製黨國旗售價過昂迭據各縣市黨部請求轉呈中央飭令酌減後經中宣部函內調黨國旗售價實昂已與內政部設法核減中各情均誌本訊茲悉省黨部昨奉中央電示謂該局辦理不善已由中常會決議取銷電文如下福建省黨部鑒中央爲求製售黨國旗之劃一特於去年許可上海紡織印染公司中國黨旗公司承製黨國旗飭在上海組設黨國旗製銷總局惟自發售以來因辦理不善外間責有煩言紛請取銷經中央常務委員會第二十一次會議認爲黨國旗由商人承製流弊甚多決議取銷商人承製另籌辦法等因除錄案另飭上海黨國旗製銷總局即日停業外特電查照幷轉飭所屬一體知照中央宣傳部

## 津泰路折屋獲准 免納測量照費

本市津泰路實行拆屋該路住民自接到工務處通知書後均已紛紛自行拆卸惟按工務處規定每家除依線折卸外尚餘丈數應予呈報每丈須繳納測量照費四元八角乃該鄉以全係小可商業入不敷出甚至無力折卸此項照費實無力繳納於前(一日)下午一時召集該路一帶住民於福星上境內開會討論請求豁免問題當經推舉秦学乘望之周志達氏向工務處楊處長面述間民困難請求體恤豁免聞經楊處長傷查屬實准予免納令各住民均歡聲載道幷已陸續折卸改建云

## 財部再咨閩 嚴緝偽造輔幣

財政部以新輔幣流通不久市面已查獲以鉛錫等雜質之偽幣深恐奸徒朦混了使人民不加鑑別誤爲收受致蒙損失特列舉眞偽輔幣不同之點再通咨閩省政府飭屬嚴密查緝幷應根究偽幣來源依法重懲以肅幣政至眞偽輔幣不同之點最易判別眞輔幣係由中央造幣廠用高壓機印成花紋精細有特殊光澤水不變暗質地堅硬齒嚙無痕其銹錫甚難鉛錫等雜成之偽幣花紋模糊顏色灰暗質地柔軟可用小刀削去或齒嚙成痕易於鎔化云

## 南平縣政舉行 節約運動

南平訊省人民節約運動本關重要縣府昨奉省頒實施辦法其總宣傳項目:一、惜時二、節用三、愛物四、樂業等四種綱要條長以推行此項運動須有擴大之宣傳一面通飭所屬切實施行同時責成報社撰要披露藉期普遍民衆之遵守云


## 敬送

### 自療腎病 確實靈驗 古宮秘方

●承索不取分文●

治遺精早泄健忘不孕腎虧腦弱等症此方藥係先祖南公蠡年宦遊舊都得於大內凡患腎腦諸疾一經服用神效驚人能使精關強固思想靈敏容顏美潤勝過常人先祖在日三十年來嘉惠鄉里俱奏奇効臨終遺囑濟世敬託上海白克路同春坊四十七號博濟局傳送函索即寄另備各種靈藥書奉送印有目錄附寄　沈善樑啓


## 廈門航政處 主任易人

廈門航政處主任周受殷奉調任上海航政局鎮江辦事處主任遺缺改委嚴作延充任嚴氏不日將由粵到廈俟周氏交卸後即赴鎮江新任云

## 屏南 義教增設多處

屏南訊本縣本年度義教短小積極辦理設校地點擇定龍源鄉等廿五處校長人選經由縣府遴委日內開課云

## 興泰毒斃親夫案 主犯郭劉氏已捕 幫犯蔡宙未獲

仙遊訊興太古邑於前月廿二日發生毒斃親夫案詳情經誌本報茲查該案主犯郭劉氏(即死者郭錦高之妻)於事發後當竜法官赴古邑驗屍之日即已逃逸無蹤縣府以事關命案乃嚴飭區長李華楨設法緝捕該區長奉令後即密派女偵探四出密查該婦逃蹤並責令各保甲長共同搜捕如有故意藏匿者經發覺後即依法論罪該犯遂於本廿四日就捕前日解送縣府究辦此外尚有幫犯蔡宙現正在嚴緝中云

## 峽陽匪探 圖逃被擊斃

南平訊本縣峽陽鎮壯丁巡查隊盤獲匪首呂生向部之偵探李金標一名在身畔搜出假番十元洋火一盒業經訊明口供是實區署於本月廾二派丁解送縣府訊辦行里許該匪探詞大便圖逃追半里許被丁擊死云

## 胡故主席 紀念郵票 定明年元旦發售

胡故主席紀念郵票現已交由財政部鑄局印刷計分二分五分二角五分一元四種並擬定二十六年元旦發售云

## 莆田職業中學 試驗陶瓷土已告成功 燒成千件成績極佳

莆田訊莆田職業學校自增設窰業科以來已歷三載對於改良本省窰業甚爲努力茲自建築本燒窰座並着手製造各種陶瓷不石旁)自本月五日即行裝窰廿八日開始本燒昨廿九日下午燒成出窰成績極佳所燒各種陶瓷共六千餘件有碗千餘件花瓶大小百餘件茶杯及小碟子千餘件出窰後燒壞及破碎十及十分之一查該校曾向本邑各處採集選擇之陶瓷土約共十餘種經此次混合試驗燒成後並不下德化之瓷土至此出品中最爲特色者有朱砂花瓶白由(采旁)花瓶綠由(采旁)、人物及其他各色彩由(采旁)俱今現各界參觀者甚多據古玩家估計大花瓶每枝最少價值在五六元之下此外因係新窰本燒時間原預定四十點卒只以二十點即告成功兩窰之建築較合科學原理故有此意外之成功此次出品之淘瓷器所用之成本一切學生工資均計算在內約白金左右出品貨物估價至少在二百金之上昨午有碗商數人向該校接洽請代承燒聞該校當即擬在本學期內再大規模出品一次並極力研究色由(采旁)改良樣式並促該科學生加緊工作云

## 仙遊紅十字會 籌建華僑紀念堂

仙遊訊本邑紅十字分會醫院創設，迄今十餘載頗著成績去年該院爲整理院務修理產科醫院起見特推會長劉少芹南渡募捐歷時數月承海外僑胞襄助出該會爲酬答僑胞熱誠慈懷關心院之北向爲華僑紀念堂遍懸各輸捐人肖像藉資紀念又該院呂就產科醫院院前建築一華僑招待所刻已興工至院務方面除前函總會定購愛克司光線及防毒面具外近復由京滬探購大批藥料均已陸續到院該會並承滬總會函將派員赴滬練習救護將來學成俾能爲桑梓服務云

## 軍官研究班 續辦第五期軍士隊

陸軍陸戰　軍官研究班第四期軍士隊扣計至十月底止業經畢業現已回原部隊服務茲東陸隊續辦第五期軍士隊又以現在陸隊中對於機關槍射擊及拆卸等技術人才尚感缺乏本期召集辦法每一機關槍連飭其必須選送三名以上從事教授機關槍技術餘仍按照前期辦法以知曉文字之上中下士上等兵至一等兵止幷須查驗確係體格健全年歲廿二十五歲以下者每連選送三名先送該管旅部考驗合格後再行送班覆驗至閩部特務機排亦飭送二名閩口要塞各台飭送八名厦部亦可酌送特務排及廈口要塞各台遵送若干名統限於本月五日到馬江該班覆驗又各部隊之軍需傳達勤務司書等士如有志附學均照前定辦法辦理又聞所有選派覆驗合格士兵已定於十一月九日開課云

## 邱先芹 解延訊辦

南平訊永安貫川區長邱先芹前以私藏槍械阻撓政令被控於縣府經縣長嚴愷元拘訊在案省府以此案事實尚未查明令交第二區專署覆訊永安縣府已於廿九日將邱先芹解送到延云


## 切勿妄止小兒吐瀉

用嬰孩自已藥片可也

單純吐瀉皆因胃腸內有激刺物存在如僅止其病象而謂病已痊愈實屬大誤蓋根治必須去其激刺物方克有濟此所以吐瀉科清導聖藥嬰孩自己藥片由其和平清理內臟之功治小兒吐瀉以及其他胃腸疾病常能美滿成功也江西金谿縣政府科長王嘉穀君來書云『小兒民康常患腹瀉嘔吐等症消化不良身時發熱經治療仍然肌瘦面黃病勢不去最後試投嬰孩自己藥片不惟舊症霍然而且身體健活潑異常爲』欲保小孩健康欲使小孩便祕食積發熱腹痛蛔蟲傷風出牙各症迅速痊愈聰明的父母應常備嬰孩自己藥片於其家中嬰孩自己藥片各藥房皆有出售或向上海江西路四五一號韋廉士醫生藥局購買每瓶七角六瓶三元五角郵力不取

上述之治療係由服用嬰孩自己藥片

此係眞正嬰孩自己藥片之裝璜

注意 君宜勿購影射偽品



# 五羊牌電池

認明水印 俾免影射

各大商店均有發售

金象牌

廣州興華電池廠出品

福州總經理公記莊

南台上龍街　自動電話二五七三　電報掛號二三二三



## 敬送

遺精 早洩 健忘 不孕 腎虧 腦弱 神秘古方

非賣靈藥醫圓賜索不取分文

先祖瑞章公宦遊舊都得自內宮治遺精早泄健忘不孕腎虧腦弱等症照方配服能使精關強固思想靈敏容顏美潤神効驚人先祖在日三十年來嘉惠鄉里俱奏奇效遵囑公開濟世各界取方剪報函索即寄

上海虹口塘山路中國腎腦病院(米圖)



六十四號接洽價廉送摃勿失良機

登報廣告凡有愛購捆作者務須親梓漁氏南營中軍后九號廖祠後邊本寓接洽　北平李文濤至城內特白

法諸君欲治何病請來函聲明自當將對症療器之說明書寄奉

▲上海赫德路園路內新學書局物療器具部▲

長命牌
# 維他賜保命
補針　補丸

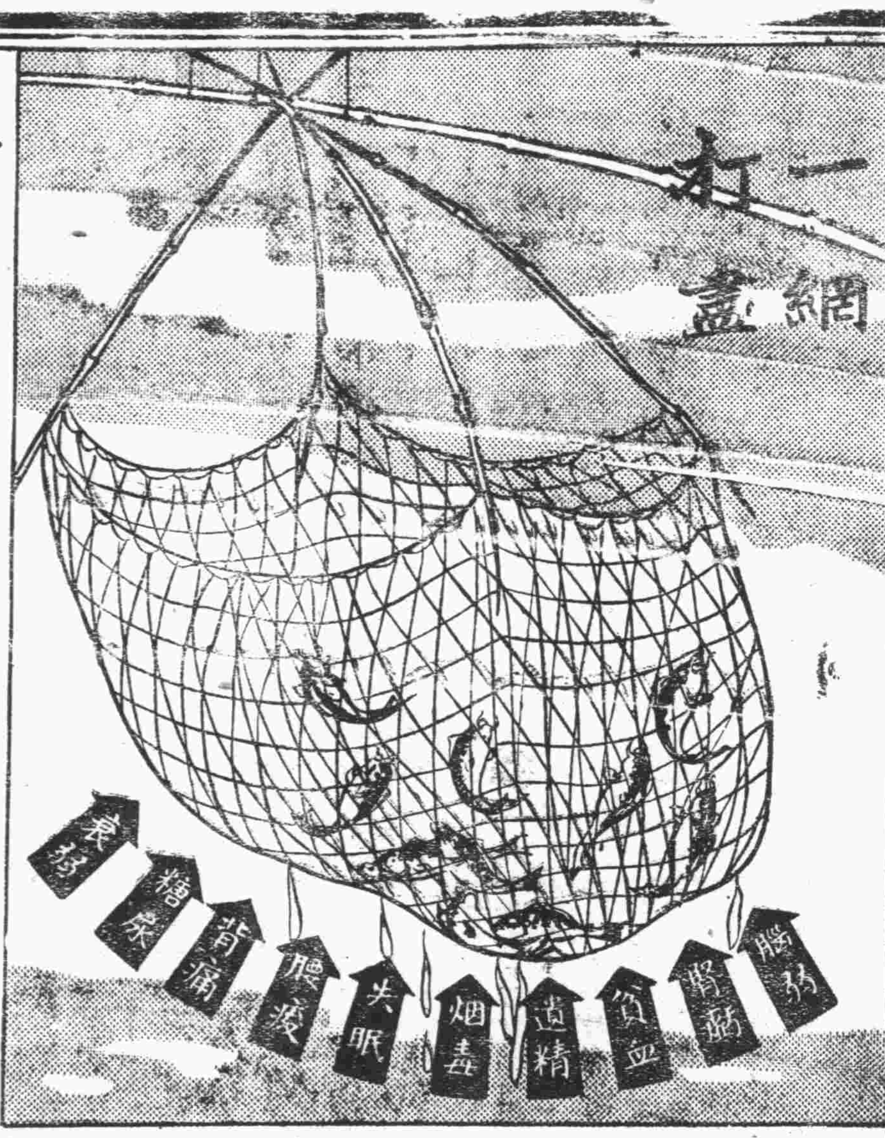


物必先腐而後蟲生，体必先虛而後病侵，平時如有適宜之調養，則不致有此諸患。本品之功效，無病時用之，能增進健康，改善体質，有病者用之，能澈底治療，消除百病，任何虛弱之症，尤其性神經衰弱等患，靈效益著，如染鴉片毒丸等嗜好者，用本品輔助戒除，則其斷癮之穩妥迅速，更能使君滿意。

上海信誼化學製藥廠監製
福州各大葯房均有出售

# 阿墨林

## 不怕生脚癬
多行動之脚。易患脚癬。尤其在夏季。天熱汗多。脚癬菌更易侵入。脚癬之癢。無人不怕。君如脚癢。應速採「阿墨林」藥水一滴於患處。可保癢止癬除。不再蔓延。

一切皮病如癬疥。酒濕。癩痢。用「阿墨林」藥水均可藥到病除也。

當心　購時認明「阿墨林」三字以免店家以仿冒影戤雜牌劣藥朦混欺人

總經理上海百昌行　各藥房兩店均有出售

福建省代理處
福州診壽堂大藥行

效力如電　買一送一
# 鄭安之快靈丹
每盒壹角
逢痛即止　逢熱即退
逢滯即消　逢濕即去
如不應驗　原銀奉回
福州總經理廣生行

新出
# 阿墨林藥膏
拔膿拔毒　收口生肌

專治　爛瘡潰膿　皮膚割破　熱癤鬚瘍　水火燙傷　爪傷刮破　面部小瘡　乳頭破裂
各處藥房出售
福州明華萬國藥房代理

福州總經理 廣生行
各大葯房均有代理


本報出版垂廿餘年紀載正確消息靈通中外各地無遠弗屆凡國內外之各界廣告登在本報者日見增多茲特函准

## 福建高等法院
凡關法律廣告
須登本報方生效力

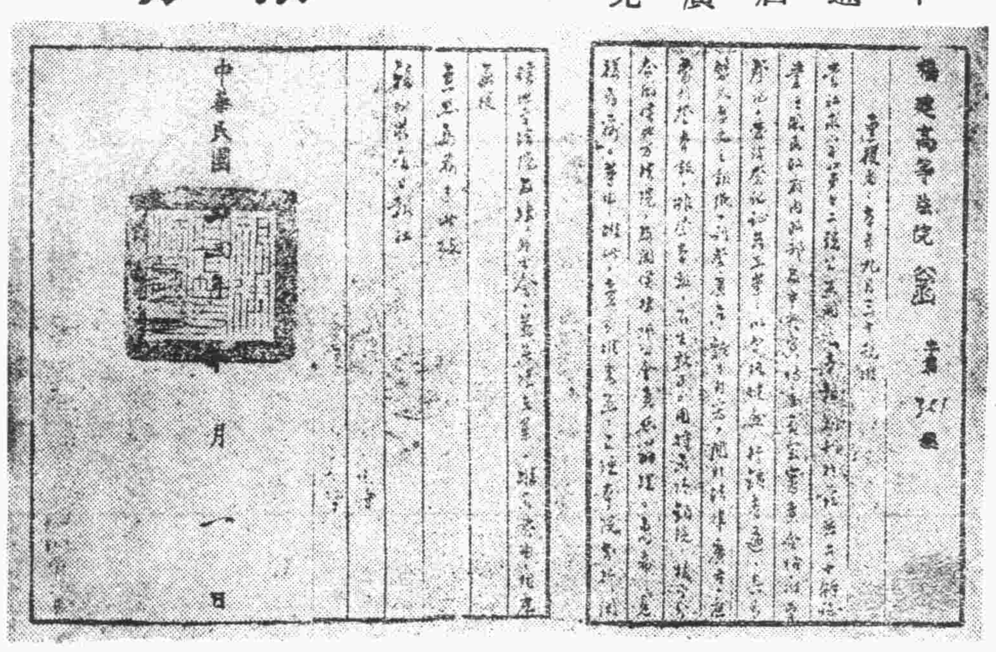


福建高等法院覆本報之原函


## 愛園主人拆字潤例啓事
主人束自髮受書研究字學頗有心得參考易學闡明哲理垂卅餘年革命工作廿餘年畢監獄業習範法政三學校歷任行政司法海陸軍教育各機關閱歷滄桑無一非數自民廿一倦遊歸里息影愛園遂承親朋限爲穿鑿承嘉許賜以哲學家預言家活神仙各徽號殊爲愧怍但因避免習俗測字不得不持高潤例甲壹元乙五百丙三百掛號以先後爲序特種面議凡我親友其見諒諸什湯門兜永安街百合右邊隔壁二號外埠寄來郵費五百隨到隨覆殷硯園內時間早七時至晚六時東聊以拆字自娛非敢云驗餡承中外達人枉顧戶限

德國淋病自療專藥
# 梅濁甦星
五淋白濁……一盒斷根
主治　尿道腫痛　膿血淋漓　新老白濁　膀胱炎症
透膜殺菌　根治全愈
專治注射內服失效的淋病六小時奏效

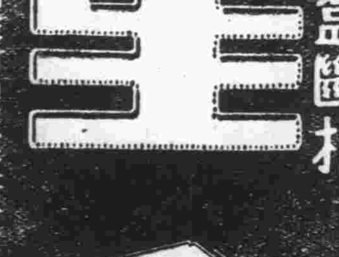


上海白克路
柯爾登洋行獨家經理
本埠濟華堂五洲批售各埠藥房均有經售
福州總經理萬國大藥房

經銷處　法大公司　瑞泰公司
代理處　禪臣洋行

# 人生有遺精　癆非常危險
若如有遺精癆身體非但虛弱極易感受疾病綿綿拖延非常危險務速購服攝生靈醫治一經服用當晚安眠熟睡決無夢遺自滑走洩等弊世界名醫一致介紹認爲空前新創遺精癆專劑任何十載以上重症一觀即治常服功能補血增精反弱爲強所有因遺精癆發生頭暈目眩腰酸背痛精神萎頓行動無力均能在四十八小時內感覺奇效擴生醫藥力直達精血部分極速促成厚補中最治適異尋常隨服隨愈各補品其功力即作使血液凝超過常度十倍唯一護效迅出病家起見凡一次購滿半打新定安急潔沈由本行負責治愈因本信打持濕發禦可癆療故敢出此壯語一氐即可解除〇六美代理正感華美南京路中段三司均售直向本行函購寺泉路施公〇元寄力在內郵票可代五藥房先打十三元

請用世界最神效專治遺精癆法國「攝生靈」

藥房均售
上海浙江北路底　遠東經理　隆華利行　電話四四〇八〇

攝生靈　遺精癆
SASPERMIN

福州萬國大藥房經理及各大藥房均有出售